



การไฟฟ้าส่วนภูมิภาค
PROVINCIAL ELECTRICITY AUTHORITY

เลขที่ ก.3 ตบ.(ปน.) 1110/ 2564

ชื่อผู้รับ นายภักดิ์พงษ์ วงษ์พันธ์ุทา

ชื่อผู้ส่ง นายวณภูมิ บำรุงศรี

Switching Deadline

วันที่ 25 มิ.ย. 64

วันที่ 22 มิ.ย. 2564

ตำแหน่ง อก.ปน.(ก3)

ตำแหน่ง รจก.(ท.) ปฏิบัติงานแทน ผจก.กฟอ.ตบ.

ด้วย กฟอ.เต็มนางนางนวช. จะขอตัดไฟเพื่อปฏิบัติงาน ปรับปรุงระบบจำหน่ายตั้งแต่เขาชะโอย ถึงโรงสีดินสุวรรณ ตามแผนผัง
สังเขปแนบ จำนวน 6 แผ่น ดังนี้

ที่	ฟีดเตอร์	วัน/เดือน/ปี	ตั้งแต่เวลา	ถึงเวลา	ลักษณะงานที่ปฏิบัติ/บริเวณ	จาก	ถึง	ผู้ควบคุมงาน
1.	DBA05	30 มิ.ย. 64	08.00 น.	17.00 น.	รื้อถอนเสาแรงสูง	DISชั่วคราว เขาชะโอย	DBA5R-01 โคนข้าง ,ถึงDISชั่วคราวข้างอำเภอ	นายสุทธิ นิยมธรรม 086-0509737
	DBA06	30 มิ.ย. 64	08.00 น.	17.00 น.	รื้อถอนเสาแรงสูง	SF6 DBA6S-02 โรงกลึงนางบวช	SF6 DBA6S-03 หน้าขนส่ง	
2	DBA06	1 ก.ค. 64	08.00 น.	17.00 น.	รื้อถอนเสาแรงสูง	SF6 DBA6S-03 หน้าขนส่ง	DISชั่วคราว อบต.เขาพระ	นายสุทธิ นิยมธรรม 086-0589737
3	DBA06	2 ก.ค. 64	08.00 น.	17.00 น.	พาดสายแรงสูง	DISชั่วคราวหน้าวัดเขาใหญ่	DISชั่วคราวหน้าโรงสีดินสุวรรณ	นายสุทธิ นิยมธรรม 086-0589737
4	DBA05	3 ก.ค. 64	08.00 น.	17.00 น.	พาดสายแรงสูง	DIS ชั่วคราวข้างอำเภอ	SF6 DBA5S-04 ข้างขนส่ง	นายสุทธิ นิยมธรรม 086-0589737
	DBA06	3 ก.ค. 64	08.00 น.	17.00 น.	พาดสายแรงสูง	SF6 DBA6S-02 โรงกลึงนางบวช	DISชั่วคราว อบต.เขาพระ	
5	DBA06	4 ก.ค. 64	08.00 น.	17.00 น.	รื้อถอนเสาแรงสูง	จุดตัดเคตบ้านท่าใหญ่ (HL สุพรรณบุรี)	SF6 DBA6S-03 หน้าขนส่ง	นายสุทธิ นิยมธรรม 086-0589737
6	DBA05	10 ก.ค. 64	08.00 น.	17.00 น.	รื้อถอนเสาแรงสูง	DISชั่วคราวข้างอำเภอ	SF6 DBA5S-04 ข้างขนส่ง	นายสุทธิ นิยมธรรม 086-0589737
	DBA06	10 ก.ค. 64	08.00 น.	17.00 น.	รื้อถอนเสาแรงสูง	SF6 DBA6S-02 โรงกลึงนางบวช	SF6 DBA6S-03 หน้าขนส่ง	

พื้นที่ที่มีผู้ใช้ไฟได้รับผลกระทบ(ไฟดับ) ม.2 ต.เขาพระ

ผู้ประสานงานการดับไฟ ชื่อ นายประชุม พลายน้อย ตำแหน่ง ทย.ปน โทร. 081-880-1209

พื้นที่ ที่ขอตัดไฟปฏิบัติงานมีสายเคเบิลใยแก้วนำแสงของ กฟภ. (หากมีโอกาสชำรุด ผศล.กรส.(ก3) จะไปตรวจสอบก่อนปฏิบัติงาน)

1. มีสายเคเบิลใยแก้วนำแสง 1.1 มีโอกาสชำรุด 1.2 ไม่มีโอกาสชำรุด

2. ไม่มีสายเคเบิลใยแก้วนำแสง

ลงชื่อ

(นายวณภูมิ บำรุงศรี)

ตำแหน่ง รจก.(ท.) ปฏิบัติงานแทน ผจก.กฟอ.ตบ.

สำหรับแผนกควบคุมการจ่ายไฟ เขตพ.๖ มวก.๖

เรียน อก.ปบ.(ก3)

ผศพ. พิจารณาแล้วเห็นควร

DBA 5R-01 R103 ขั้ว

อนุมัติให้ดับไฟตามคำขอข้อ 1 ฟีดเตอร์ DBA05 จาก Discont. พายโยบ ถึง
ในวันที่ 30 มิ.ย. 64 ตั้งแต่เวลา 08:00 น. ถึง 18:00 น. ตามใบสั่งทำสวิชหมายเลขที่ 849/64

Discont. อ่างอำเภอบึงสามพัน

อนุมัติให้ดับไฟตามคำขอข้อ 2 ฟีดเตอร์ DBA06 จาก DBA 6S-02 โยงลิ้งค์ ถึง
ในวันที่ 30 มิ.ย. 64 ตั้งแต่เวลา 08:00 น. ถึง 18:00 น. ตามใบสั่งทำสวิชหมายเลขที่

DBA 6S-03 หน้าเขื่อนล้ง.

พนักงานศูนย์ฯ นาย สวัสดิ์

ประสานงานการขอดับไฟกับ นาย สุทธิชัย ธิยะธรรม.

(นายสุทธิชัย ธิยะธรรม)
อก. ๗ กค. ๖๓.

สำหรับผู้อนุมัติ

ที่ ก.๓ กปบ.(คพ.)

เรียน ผจก. กฟอ.๑๖

อก.บช.(ก3), อก.วว.(ก3)

อนุมัติ และแจ้ง จบ. เพื่อตรวจสอบความปลอดภัย
พร้อมทั้งลงข้อมูลแจ้งแผนดับเพลิงใน www.pea.co.th

ขั้นตอนการสวิชชิ่ง 2 แผน
แผนผังแนบ 1 แผน

ผศพ. (สถานี)
เพื่อทราบ และจัดพนักงานเข้าปฏิบัติงานร่วมกับศูนย์ฯ นครปฐม.
ตั้งแต่วันที่ น. เป็นต้นไป จนกว่างานจะแล้วเสร็จ

(นายเลอพงศ์ แก่นจันทร์)
รก.ปบ.(ก3) ปฏิบัติงานแทน อก.ปบ.(ก3)

ใบสั่งทำสวิตชิง

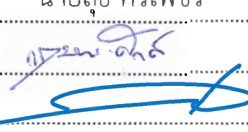
1. สถานที่ทำงาน	บริเวณโรงกลึงนางบวช ถึง หน้าขนส่งเดิมบาง (DBA05,06)				
2. กำหนดวันที่ทำงาน	30 มิ.ย. 07	ระหว่าง	08.00 น.	ถึง	17.00 น.
3. ผู้ขอทำงาน	กฟอ.ดบ.	งานที่ทำ	ปรับปรุงระบบจำหน่าย	ตามใบขอปฏิบัติงาน	849/64
4. เตรียมการสวิตชิงโดย			นายสุธี ศรีเพชร	วันที่	24 มิถุนายน 2564
5. ตรวจสอบสวิตชิงโดย				วันที่	24 มิถุนายน 2564
6. อนุมัติสวิตชิงโดย				วันที่	24 มิถุนายน 2564
7. สั่งทำสวิตชิงโดย			1. นายนครินทร์, นายอนุสรณ์, นายพนิต, นายมโนช		(กะ1 00.00 น. - 08.00 น.)
			2. นายกฤษณะศักดิ์, นายขุนทอง, นายสุธี, นายศุภสวัสดิ์, นาย		(กะ2 08.00 น. - 16.00 น.)
			3. นายเพชรรัตน์, นายพิชชา, นายณัฐกาญจน์, นายสามารถ		(กะ3 16.00 น. - 24.00 น.)

ที่	รหัสอุปกรณ์	สภาพอุปกรณ์ ปกติก่อน ดำเนินการ	ดำเนินการ	เวลา	ผู้ดำเนินการ	ผู้สั่งการ	หมายเหตุ
1	- ตรวจสอบอุปกรณ์และสวิตก่อนการ Switching						
2	DBA05VB-01	"ON" Auto Reclose	"OFF" Auto Reclose		DBA	-	Load 4.3 MW
3	DBA06VB-01	"ON" Auto Reclose	"OFF" Auto Reclose		DBA	-	Load 2.65 MW
4	DBA05R-01	Normal	Nonreclosing, ALT		ดบ.	R	โคกช้าง
5	DBA06R-01	Normal	Nonreclosing, ALT		ดบ.	R	โรงสีเกาะแก้ว
6	- ย้ายโหลด DBA05R-01 (โคกช้าง) บางส่วนไปจ่ายไฟจาก DBA06R-01 (โรงสีเกาะแก้ว)						
7	DBA05S-05	ปลด	สับ		ดบ.		ตลาดนัดโคกช้าง
8	DBA05R-01	สับ	ปลด		ดบ.	R	โคกช้าง
9	SW.Load DBA05R-01	สับ	ปลด		ดบ.	DIS	SW.Load R โคกช้าง
10	- ย้ายโหลด DBA05 บางส่วนไปจ่ายไฟจาก DBA06						
11	DBA05S-04	ปลด	สับ		ดบ.	SCADA	SF6 ข้างขนส่ง
12	Dis ชค. DBA05	สับ	ปลด(ใช้โหลดบัสเตอร์)		ดบ.	DIS	Dis ชค. ข้างอำเภอเดิมบาง
13	- ย้ายโหลด DBA06 บางส่วนไปจ่ายไฟจาก DBA05						
14	DBA05S-08	ปลด	สับ		ดบ.	SCADA	SF6 โรงสีบุญเจริญ
15	DBA06S-03	สับ	ปลด, ล็อคคาน		ดบ.	SCADA	SF6 หน้าขนส่งเดิมบาง
16	เมื่อพร้อมดับไฟปฏิบัติงาน เวลา 08.00 น.						
17	Dis ชค. DBA05	สับ	ปลด(ใช้โหลดบัสเตอร์)		ดบ.	DIS	Dis ชค. เขาชะโอย
18	DBA06S-02	สับ	ปลด, ล็อคคาน		ดบ.	SF6	โรงกลึงนางบวช
19	แจ้งสถานะพื้นที่ไฟดับให้ผู้ควบคุมงานรับทราบ						
20	แจ้งชุดทำงาน Test ไฟพร้อม Short ground จุด G1						
21	แจ้งชุดทำงาน Test ไฟพร้อม Short ground จุด G2						
22	แจ้งชุดทำงาน Test ไฟพร้อม Short ground จุด G3						
23	แจ้งชุดทำงาน Test ไฟพร้อม Short ground จุด G4						

ที่	รหัสอุปกรณ์	สภาพอุปกรณ์ ปกติก่อน ดำเนินการ	ดำเนินการ	เวลา	ผู้ดำเนินการ	ผู้สั่งการ	หมายเหตุ		
24	DBA05VB-01	"OFF" Auto Reclose	"ON" Auto Reclose		DBA		-	Load 6.35 MW	
25	DBA06VB-01	"OFF" Auto Reclose	"ON" Auto Reclose		DBA		-	Load 6.52 MW	
26	DBA06R-01	Nonreclosing, ALT	Normal		ดบ.		R	โรงสีเกาะแก้ว	
27	แจ้ง กพอ.ดบ ปฏิบัติงานได้								
*** สิ้นสุด Switching ช่วงเช้า ***									
28	เมื่อ กพอ.ดบ ปฏิบัติงานแล้วเสร็จ								
29	แจ้งชุดทำงาน ปลด Short ground จุด G1								
30	แจ้งชุดทำงาน ปลด Short ground จุด G2								
31	แจ้งชุดทำงาน ปลด Short ground จุด G3								
32	แจ้งชุดทำงาน ปลด Short ground จุด G24								
33	DBA05VB-01	"ON" Auto Reclose	"OFF" Auto Reclose		DBA		-	Load 6.35 MW	
34	DBA06VB-01	"ON" Auto Reclose	"OFF" Auto Reclose		DBA		-	Load 6.52 MW	
35	DBA06R-01	Normal	Nonreclosing, ALT		ดบ.		R	โรงสีเกาะแก้ว	
36	เมื่อพร้อมจ่ายไฟ								
37	เมื่อพร้อมดับไฟปฏิบัติงาน เวลา 08.00 น.								
38	Dis ชค. DBA05	ปลด	สับ		ดบ.		DIS	Dis ชค. เขาชะโอย	
39	DBA06S-02	ปลด, ล็อคคาน	สับ		ดบ.		SF6	โรงกลิ้งนางบวช	
40	- ย้ายโหลด DBA06 บางส่วนกลับจาก DBA05								
41	DBA06S-03	ปลด, ล็อคคาน	สับ		ดบ.	SCADA	SF6	หน้าขนส่งเดิมบาง	
42	DBA05S-08	สับ	ปลด		ดบ.	SCADA	SF6	โรงสีบุญเจริญ	
43	- ย้ายโหลด DBA05 บางส่วนกลับจาก DBA06								
44	Dis ชค. DBA05	ปลด	สับ		ดบ.		DIS	Dis ชค. ข้างอำเภอเดิมบาง	
45	DBA05S-04	สับ	ปลด		ดบ.	SCADA	SF6	ข้างขนส่ง	
46	- ย้ายโหลด DBA05R-01 บางส่วนกลับจาก DBA06R-01								
47	SW.Load DBA05R-01	ปลด	สับ		ดบ.		DIS	SW.Load R โคกช้าง	
48	DBA05R-01	ปลด	สับ คง Nonreclosing,ALT		ดบ.		R	โคกช้าง	
49	DBA05S-05	สับ	ปลด(ใช้โหลดบัสเตอร์)		ดบ.		DIS	ตลาดนัดโคกช้าง	
50	DBA05VB-01	"OFF" Auto Reclose	"ON" Auto Reclose		DBA		-		
51	DBA06VB-01	"OFF" Auto Reclose	"ON" Auto Reclose		DBA		-		
52	DBA05R-01	Normal	Nonreclosing, ALT		ดบ.		R	โคกช้าง	
53	DBA06R-01	Normal	Nonreclosing, ALT		ดบ.		R	โรงสีเกาะแก้ว	
*** สิ้นสุด Switching ทั้งหมด ***									

แผ่นที่ 1

แผนผัง Single line Diagram แสดงพื้นที่ดับไฟ เพื่อปฏิบัติงานปรับปรุงระบบจำหน่าย
 วงจรDBA05บริเวณDISชั่วคราวเขาชะโอย ถึงDBA05R-01ไลน์โคกช้าง ถึงDISชั่วคราว ช้างอำเภอเดิมบาง
 วงจรDBA06บริเวณSF6 DBA06S-02โรงกลึงนางบวช ถึงSF6 DBA06S-03 หน้า สนง.ขนส่งเดิมบาง
 วันพุธที่ 30 มิถุนายน 2564 ตั้งแต่เวลา 08.00 – 17.00 น.

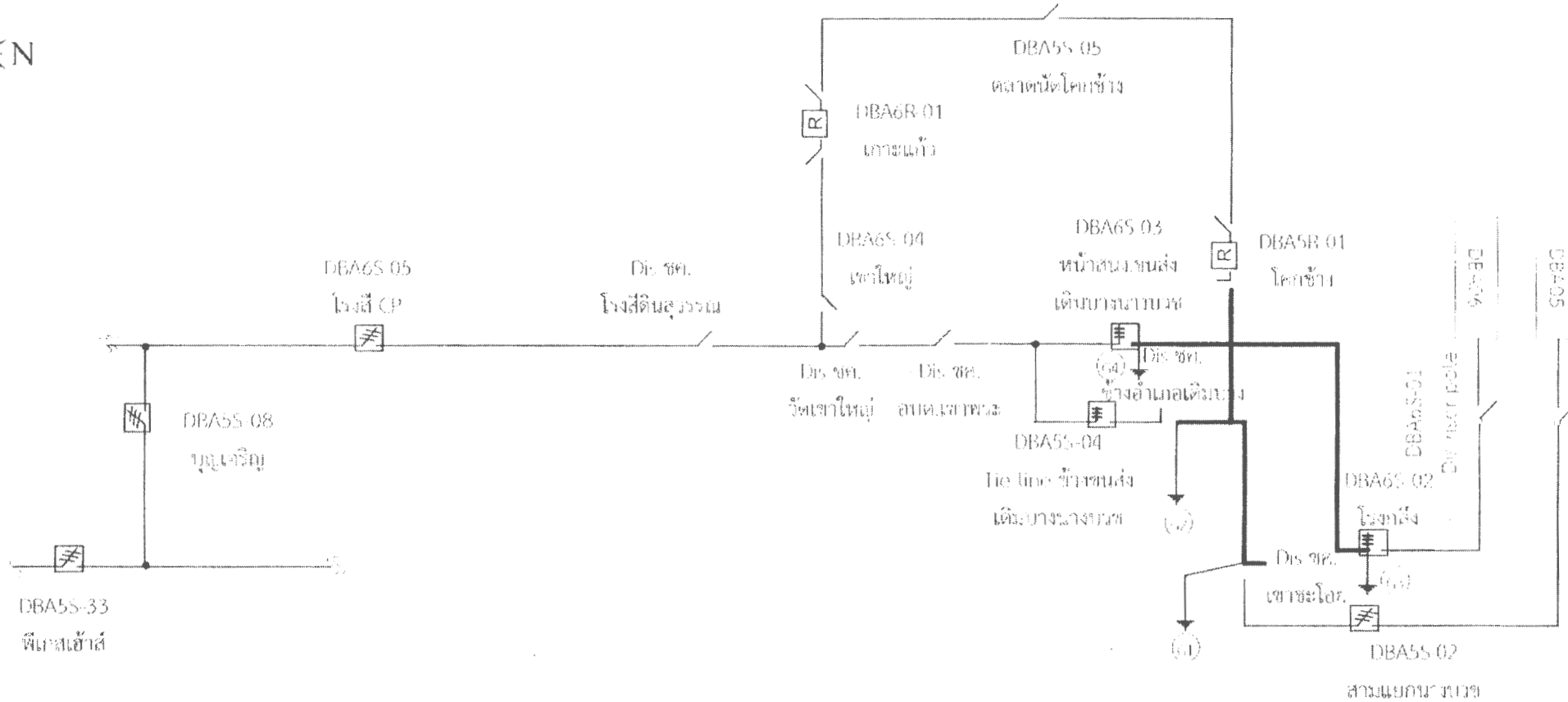

1. วันพุธที่ 30 มิถุนายน 2564 ตั้งแต่เวลา 08.00 – 17.00 น.

ดับไฟ ปฏิบัติเพื่องานปรับปรุงระบบจำหน่าย

หมายเหตุ **—** บริเวณที่ขอดับไฟปฏิบัติงาน

(Handwritten signature and date)
 ๑๑ มิ.ย. ๖๔